Спецификация | Номер позиции: 730-116

Вилка; 3-пол.; оранжевые

www.wago.com/730-116

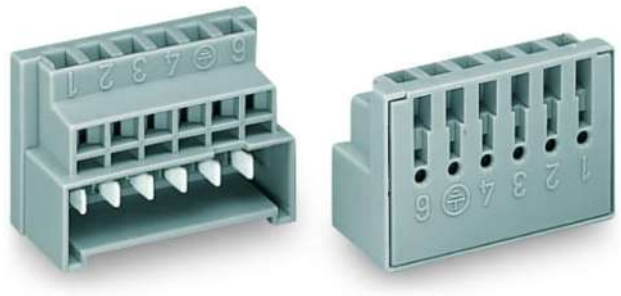

Цвет:

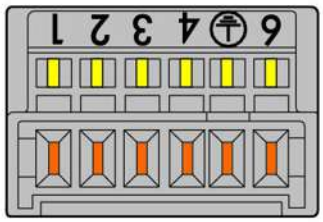

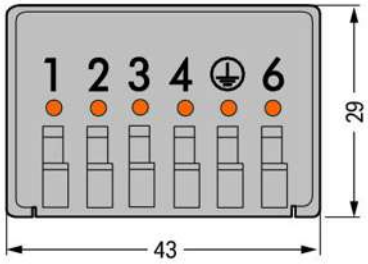

Описание товара

- Разъёмные вилки с зажимом CAGE CLAMP® для универсального подключения всех типов проводников

Данные

Электрические данные

Ratings per IEC/EN

Допустимые значения параметров в соответствии с	IEC/EN 60664-1
Номинальное напряжение (III/3)	500 V
Номинальное импульсное напряжение (III/3)	6 kV
Номинальное напряжение (III/2)	630 V
Номинальное импульсное напряжение (III/2)	6 kV
Номинальное напряжение (II/2)	1000 V

Возможны изменения. Пожалуйста, ознакомьтесь с дальнейшей документацией по продукту!

ООО WAGO Contact Rus
Ilimskaya street 5, bldg. 2
127576 Moscow
Tel.: +7 495 223-4747
Email: Info.ru@wago.com | Web: www.wago.ru

У вас есть какие-либо вопросы по нашим продуктам?
Мы всегда рады вашим звонкам по телефону +7 (495) 223-47-47.

Номинальное импульсное напряжение (II/2)	6 kV
Номинальный ток	10 A
Обозначения (значения переметров)	(III / 2) ≙ Категория перенапряжения III / Степень загрязнения 2

Approvals per UL

Сертификаты в соответствии с	UL 1059
Номинальное напряжение UL (группа использования C)	600 V
Номинальный ток UL (группа использования C)	10 A

Approvals per CSA

Сертификаты в соответствии с	CSA
Номинальное напряжение CSA (группа использования C)	600 V
Номинальный ток CSA (Канадская ассоциация стандартов) (группа C)	10 A

Данные соединения

Технология подключения	CAGE CLAMP®
Тип срабатывания	Рабочий инструмент
Однопроволочный проводник	0,08 … 2,5 mm² / 28 … 14 AWG
Тонкопроволочный проводник	0,08 … 2,5 mm² / 28 … 14 AWG
Тонкопроволочный проводник; с изолированным наконечником	0,25 … 1,5 mm²
Тонкопроволочный проводник; с неизолированным наконечником	0,25 … 2,5 mm²
Длина снятия изоляции	8 … 9 mm / 0.31 … 0.35 inch
Количество полюсов	6
Общее число потенциалов	6
Количество подключений	1
Количество уровней	1

Geometrical Data

Ширина	43 mm / 1.693 inch
Высота	29 mm / 1.142 inch
Глубина	30 mm / 1.181 inch

Plug connection

Тип контакта (разъёмный соединитель)	Соединитель/вилка

Возможны изменения. Пожалуйста, ознакомьтесь с дальнейшей документацией по продукту!

ООО WAGO Contact Rus
Ilimskaya street 5, bldg. 2
127576 Moscow
Tel.: +7 495 223-4747
Email: Info.ru@wago.com | Web: www.wago.ru

У вас есть какие-либо вопросы по нашим продуктам?
Мы всегда рады вашим звонкам по телефону +7 (495) 223-47-47.

Соединитель (тип соединения)	для проводников

Material Data

Цвет	оранжевые
Группа материалов	I
Изоляционный материал	Полиамид 66 (PA 66)
Класс воспламеняемости согласно UL 94	V0
Материал зажимной пружины	Хромоникелевая пружинная сталь (CrNi)
Материал контактов	Электролитическая медь (E_{Cu})
Контактное покрытие	с лужением
Пожарная нагрузка	0,292 MJ
Вес	16,7 g

Environmental Requirements

Диапазон предельной частоты	-60 … +85 °C

Коммерческие данные

Тип упаковки	bag
Страна происхождения	DE
Глобальный идентификационный номер единицы товара	4044918524520
Код ТН ВЭД	85366990990

Сертификаты / разрешения

Сертификаты по странам

Логотип	Сертификат	Дополнительный текст сертификата	Название сертификата
	CCA DEKRA Certification B.V.	EN 60998	2174149.01A
	CSA DEKRA Certification B.V.	C22.2 No. 158	LR 18677-43

UL-Approvals

Логотип	Сертификат	Дополнительный текст сертификата	Название сертификата
	UL UL International Germany GmbH	UL 1059	20160630-E45172

Возможны изменения. Пожалуйста, ознакомьтесь с дальнейшей документацией по продукту!

ООО WAGO Contact Rus
Ilimskaya street 5, bldg. 2
127576 Moscow
Tel.: +7 495 223-4747
Email: Info.ru@wago.com | Web: www.wago.ru

У вас есть какие-либо вопросы по нашим продуктам?
Мы всегда рады вашим звонкам по телефону +7 (495) 223-47-47.

дополнительные аксессуары

Testing and measuring

	Nº позиции: 210-136 Тестовый штекер; Ø2 мм; с кабелем 500 мм; красные	www.wago.com/210-136
	Nº позиции: 210-137 Тестовый штекер; Ø2,3 мм; с кабелем 500 мм; желтые	www.wago.com/210-137

Инструмент

	Nº позиции: 210-719 Рабочий инструмент; Ножевой контакт: 2,5 x 0,4 мм; с частично изолированным стержнем	www.wago.com/210-719

Загрузки

Documentation

Additional Information

Technical explanations	3 апр. 2019 г.	pdf 2,0 MB	Загрузить

CAD/CAE-Data

CAE data

WSCAD Universe 730-116	URL	Загрузить

Environmental Product Compliance

Compliance Search

Environmental Product Compliance 730-116 Вилка; 6-пол.; серые	URL	Загрузить

Примечания по установке

Подключение проводника

Возможны изменения. Пожалуйста, ознакомьтесь с дальнейшей документацией по продукту!

ООО WAGO Contact Rus
Ilimskaya street 5, bldg. 2
127576 Moscow
Tel.: +7 495 223-4747
Email: Info.ru@wago.com | Web: www.wago.ru

У вас есть какие-либо вопросы по нашим продуктам?
Мы всегда рады вашим звонкам по телефону +7 (495) 223-47-47.

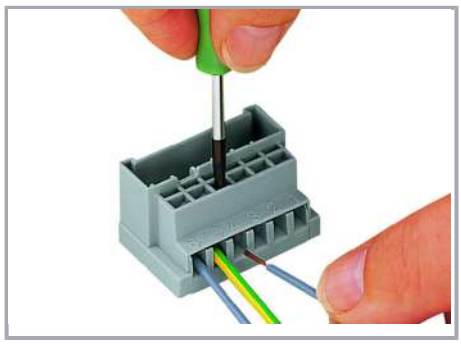

Conductor termination – 6-pole plug equipped with CAGE CLAMP®

Установка

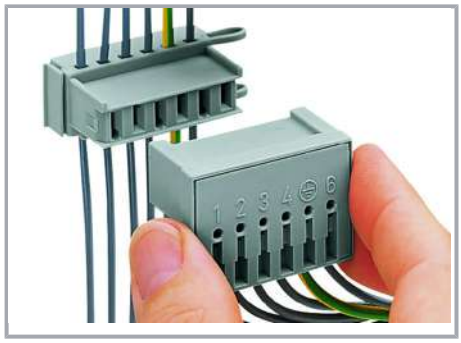

Insert plug into socket.

Маркировка

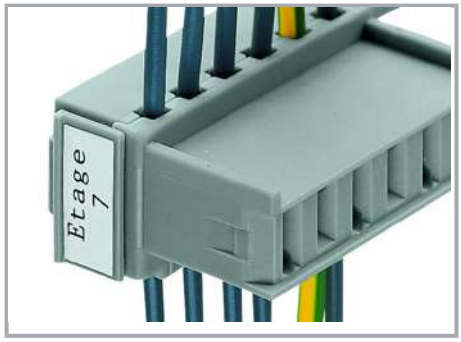

Marking via side marker carrier.

Тестирование

Возможны изменения. Пожалуйста, ознакомьтесь с дальнейшей документацией по продукту!

ООО WAGO Contact Rus
Ilimskaya street 5, bldg. 2
127576 Moscow
Tel.: +7 495 223-4747
Email: Info.ru@wago.com | Web: www.wago.ru

У вас есть какие-либо вопросы по нашим продуктам?
Мы всегда рады вашим звонкам по телефону +7 (495) 223-47-47.

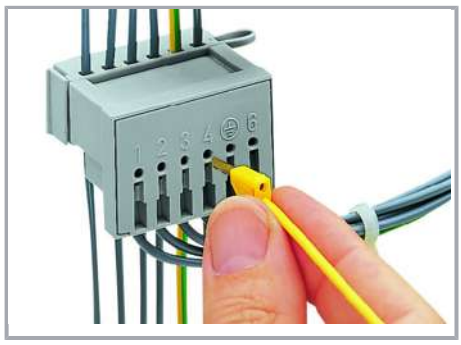

Testing via 2.3 mm Ø test plug.

Возможны изменения. Пожалуйста, ознакомьтесь с дальнейшей документацией по продукту!

ООО WAGO Contact Rus
Ilimskaya street 5, bldg. 2
127576 Moscow
Tel.: +7 495 223-4747
Email: Info.ru@wago.com | Web: www.wago.ru

У вас есть какие-либо вопросы по нашим продуктам?
Мы всегда рады вашим звонкам по телефону +7 (495) 223-47-47.